JX Starsky{6}

JX AHLEM STARSKY {6}

0200JE01449 JX MACHOMAN {5} x JX CHIEF{6} x NXLEVEL

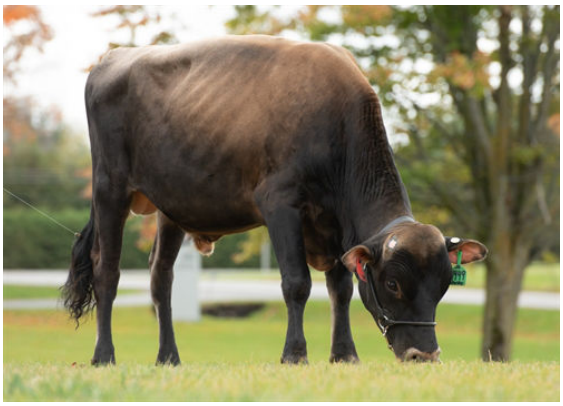

GENOMAX ROBOTREADY A2A2

JX PROGENESIS MACHOMAN {5}
AHLEM CHIEF SOUVENIR 56603 VG-81%-2YR-USA
JX RIVER VALLEY CHIEF {6}
AHLEM NXLEVEL SOUVENIR 49945 VG-83%-3YR-USA
DP NXLEVEL
AHLEM PHAROAH SOUVENIR 45894 VG-83%-2YR-USA

GPA LPI +1982 PRO$ 2384 JH1F JNSF

Reg. #: JE840M3246946153	aAa: 324165	AVM: 123,126
Nasc: 08/10/2022	Kappa Caseína: BB	Beta Caseína: A2A2

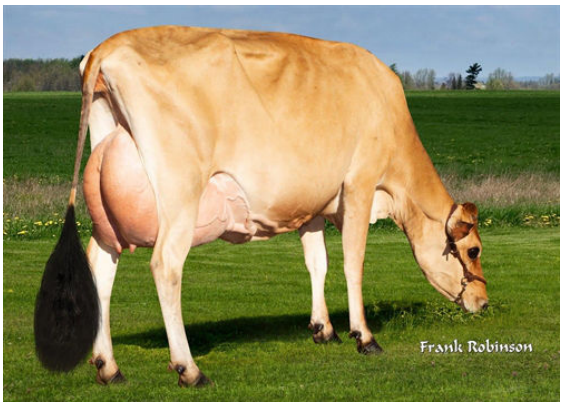

AHLEM CHIEF SOUVENIR 56603
DAM

PRODUÇÃO G Rebanhos G Filhas 64% Rep. GPA 25*AUG

Leite kg	Gordura kg	Gordura %	Proteína kg	Proteína %
1329	**71**	**+0.01**	**58**	**+0.07**
Velocidade Ordenha **103**	Temperamento **100**			

SAÚDE e REPRODUÇÃO **Immunity 95**

Perm. Rebanho	**101**	Imunidade das Vitelas	**97**
C.S.	**102**	Facilidade de Parto	**103**
Fertilidade Filhas	**96**	Facilidade de Parto das Filhas	**102**
Escore de Condição Corporal	**94**	Resistência Doença Metabólica	**100**
Resistência a Mamites	**101**		
Persistência Lactação	**102**		

AHLEM CHIEF SOUVENIR 56603
DAM

CONFORMAÇÃO G Rebanhos G Filhas 53% Rep. GPA 25*AUG

Conformação	**5**	Força Leiteira	**2**
Sistema Mamário	**6**	Garupa	**0**
Pernas & Pés	**2**		

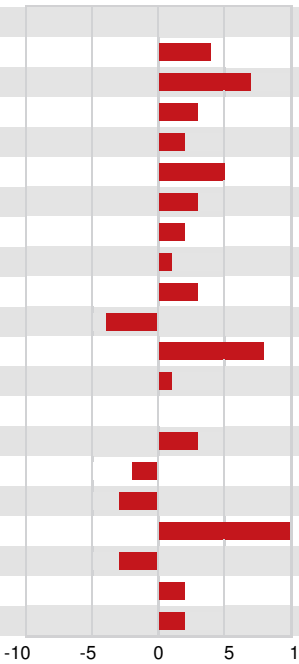

Profundidade Úbere	Profundo	**0**
Textura Úbere	Desejável	**4**
Lig. Médio	Forte	**7**
Inserção Úbere Anterior	Forte	**3**
Coloc. Tetos Anteriores	Fechados	**2C**
Altura Úbere Posterior	Alta	**5**
Largura Úbere Posterior	Larga	**3**
Coloc. Tetos Posteriores	Centralizados	**2C**
Comprimento Tetos	Longos	**1L**
Ângulo Casco	Forte	**3**
Profund. Talão	Raso	**-4**
Qualidade Óssea	Limpa	**8**
Pernas Vistas de Lado	Curvas	**1C**
Pernas Vistas de Trás	Fechadas	**0**
Estatura	Alta	**3T**
Largura Peito	Estreito	**-2**
Profundidade de Corpo	Raso	**-3**
Angulosidade	Anguloso	**10**
Lombo	Fraco	**-3**
Ângulo de Garupa	Ísquios Baixos	**2L**
Larg. da Garupa	Larga	**2**